

PIANTA PIANO TERRENO STATO DI FATTO

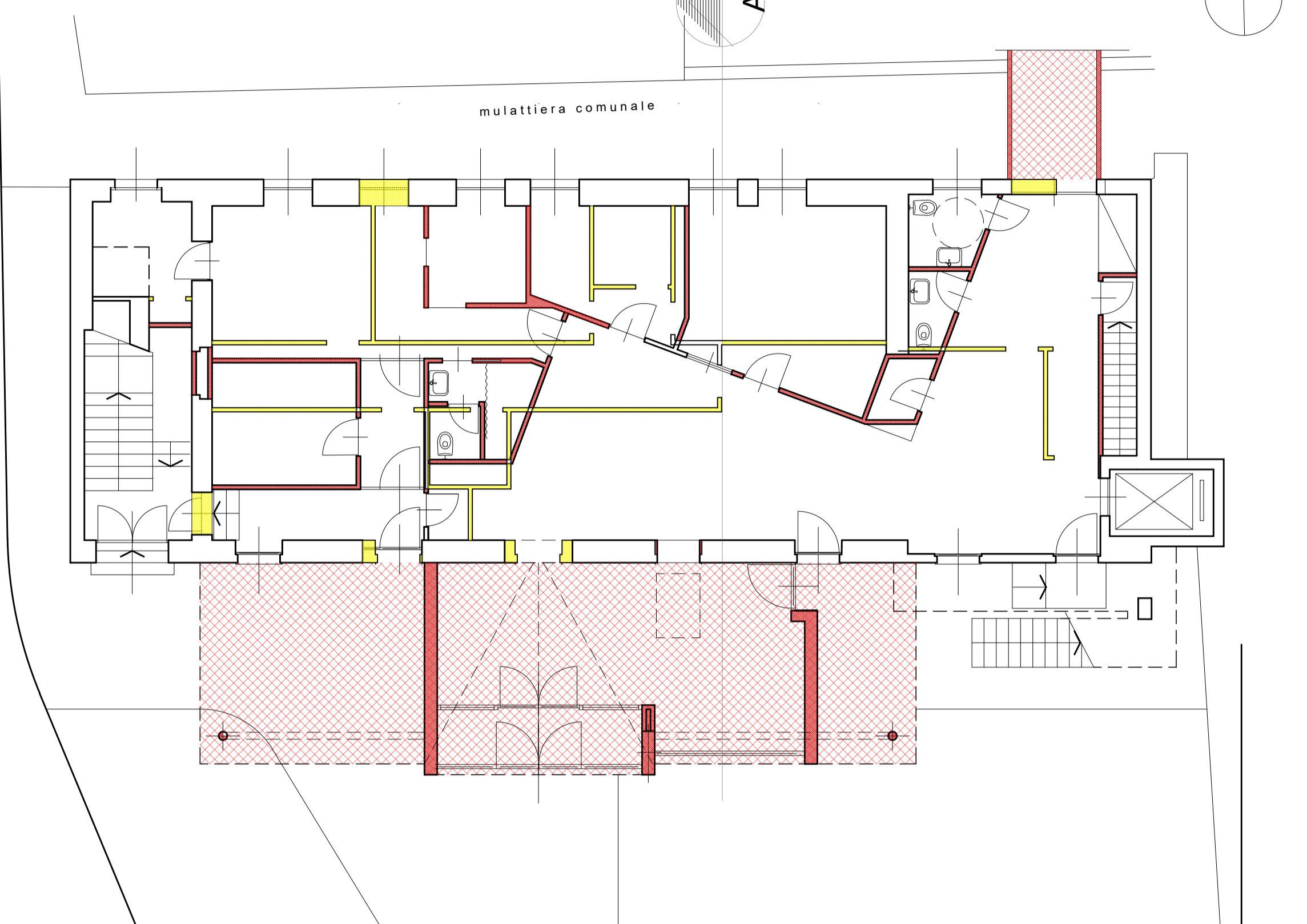

FRONTE SUD

Nuovo corpo ingresso/veranda con struttura in ferrolegno, serramenti in PVC colore grigio chiaro.



PIANTA PIANO TERRENO RAFFRONTO

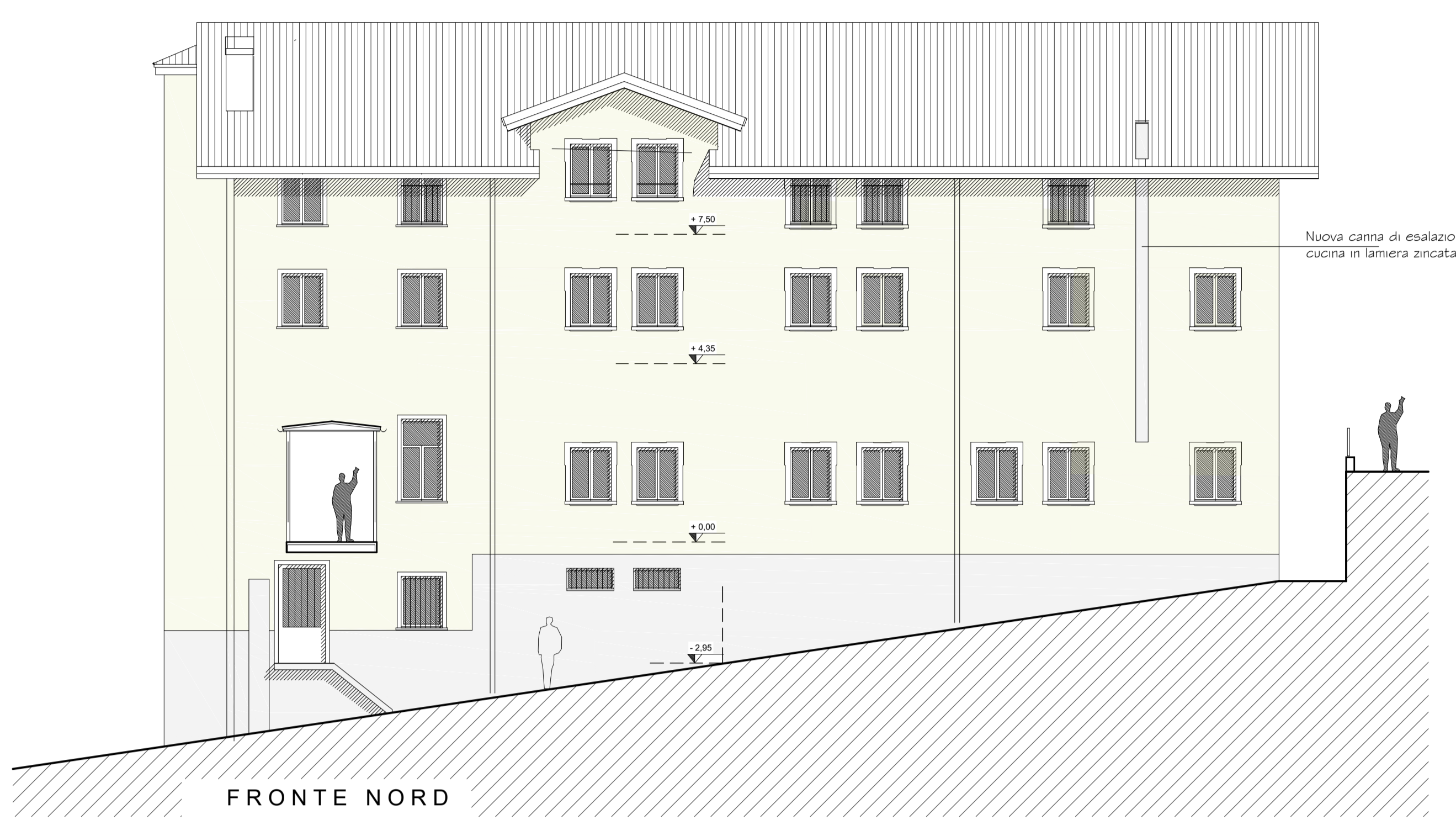

FRONTE NORD

Nuova canna di espulsione cucina in lamiera zincata

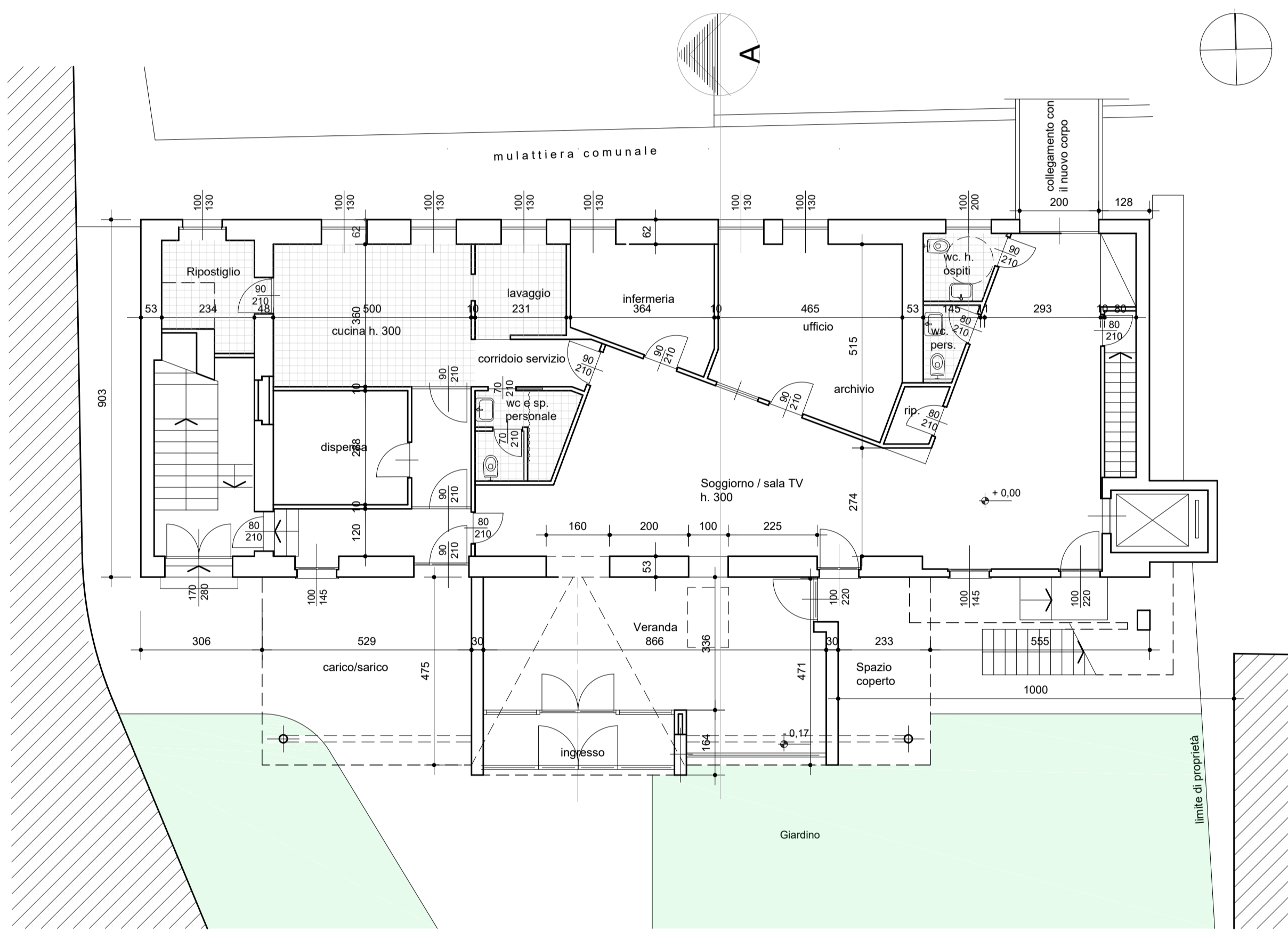

PIANTA PIANO TERRENO PROGETTO

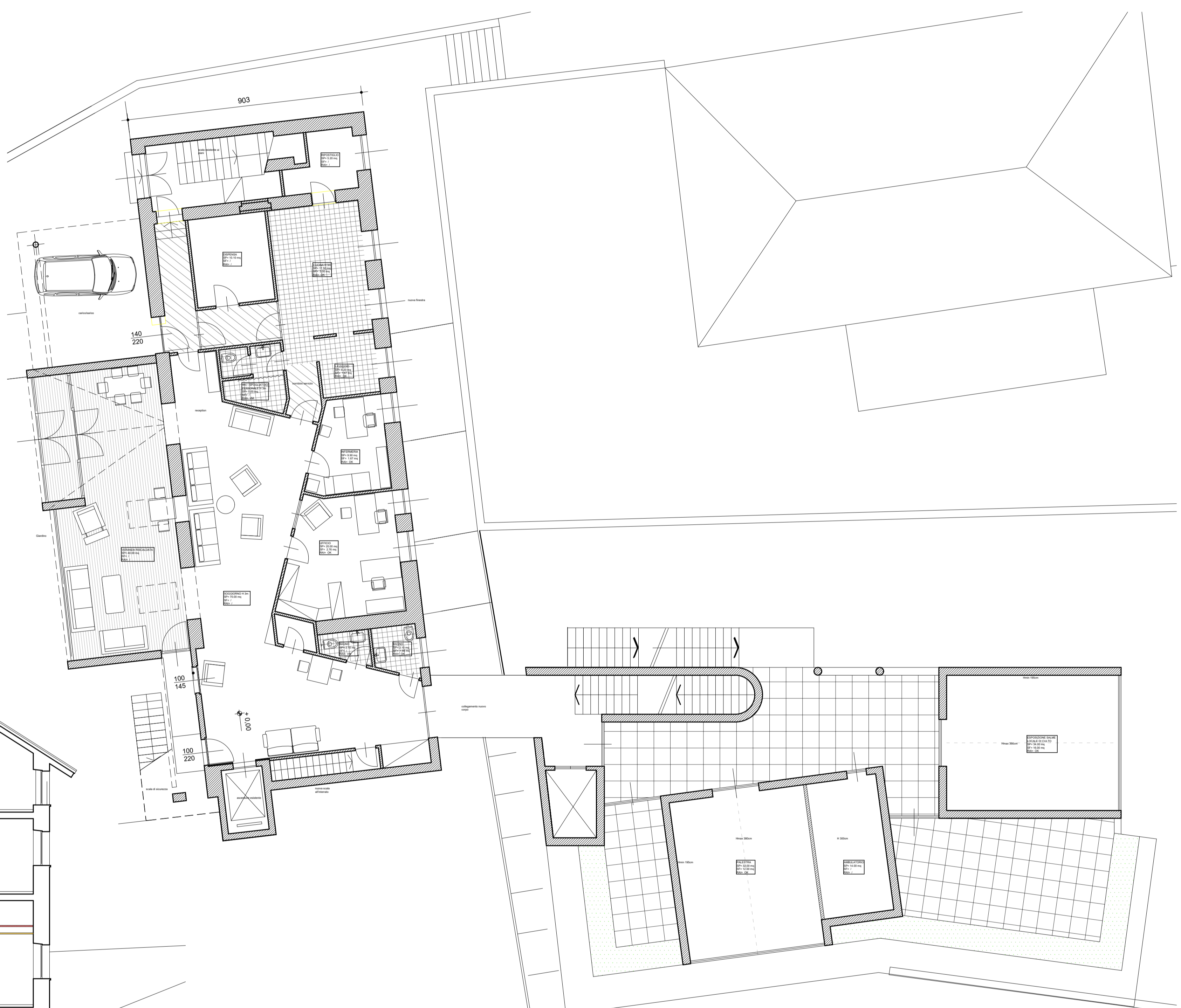

PIANTA PIANO TERRA ESISTENTE E NUOVO CORPO ARREDATO

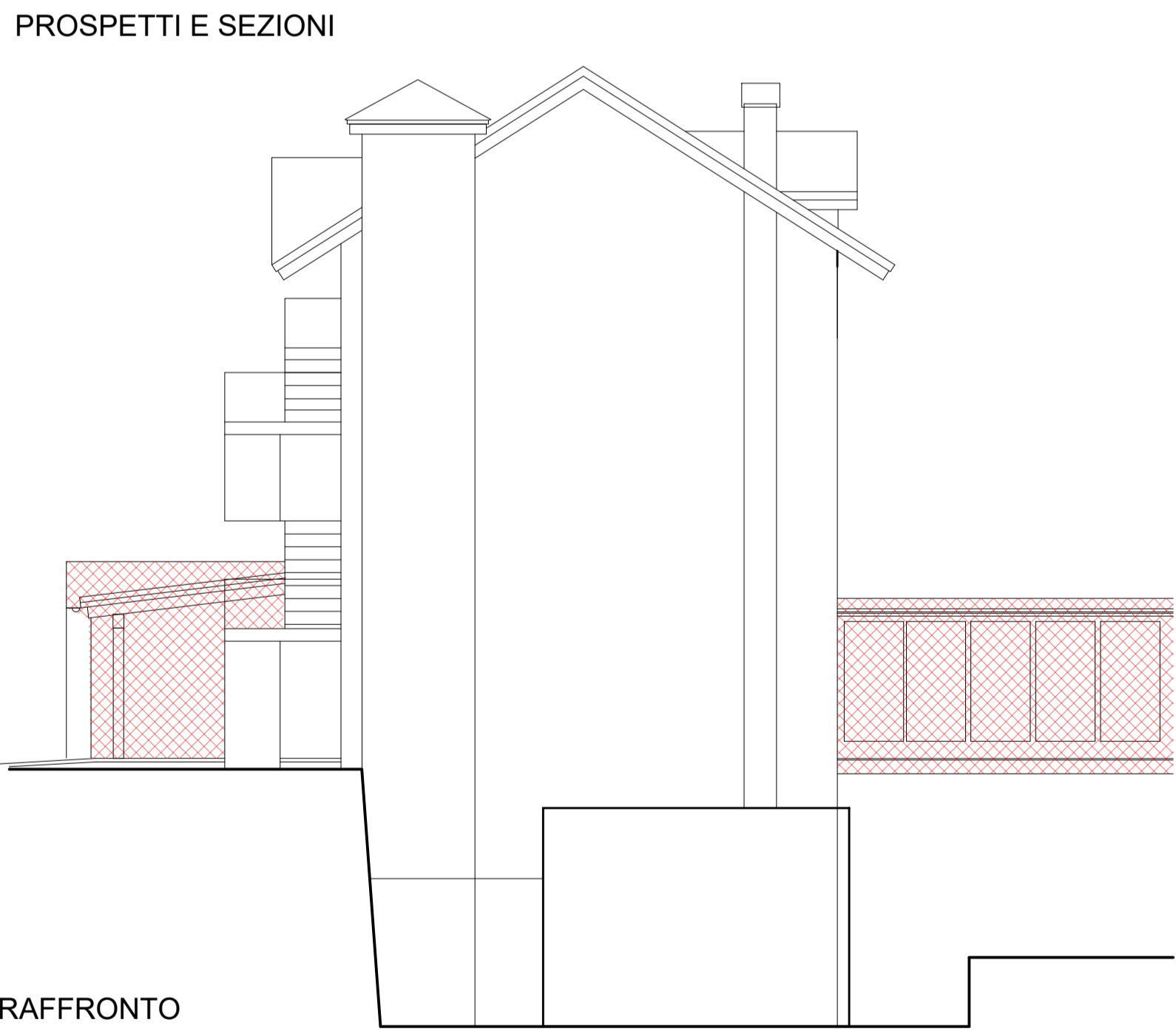

FRONTE EST

RAFFRONTO  
DEMOLIZIONI  
NUOVE COSTRUZIONI

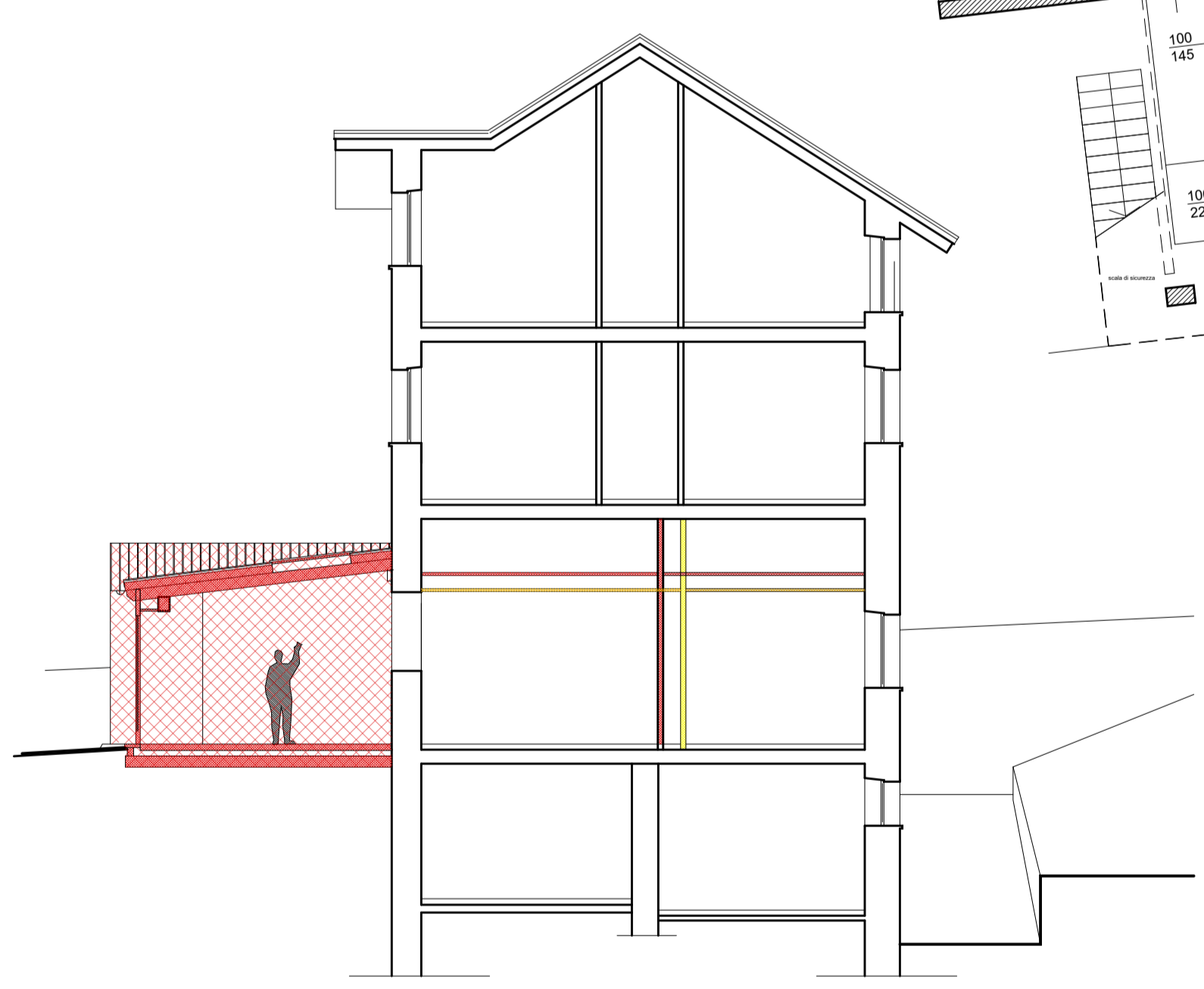

SEZIONE A-A

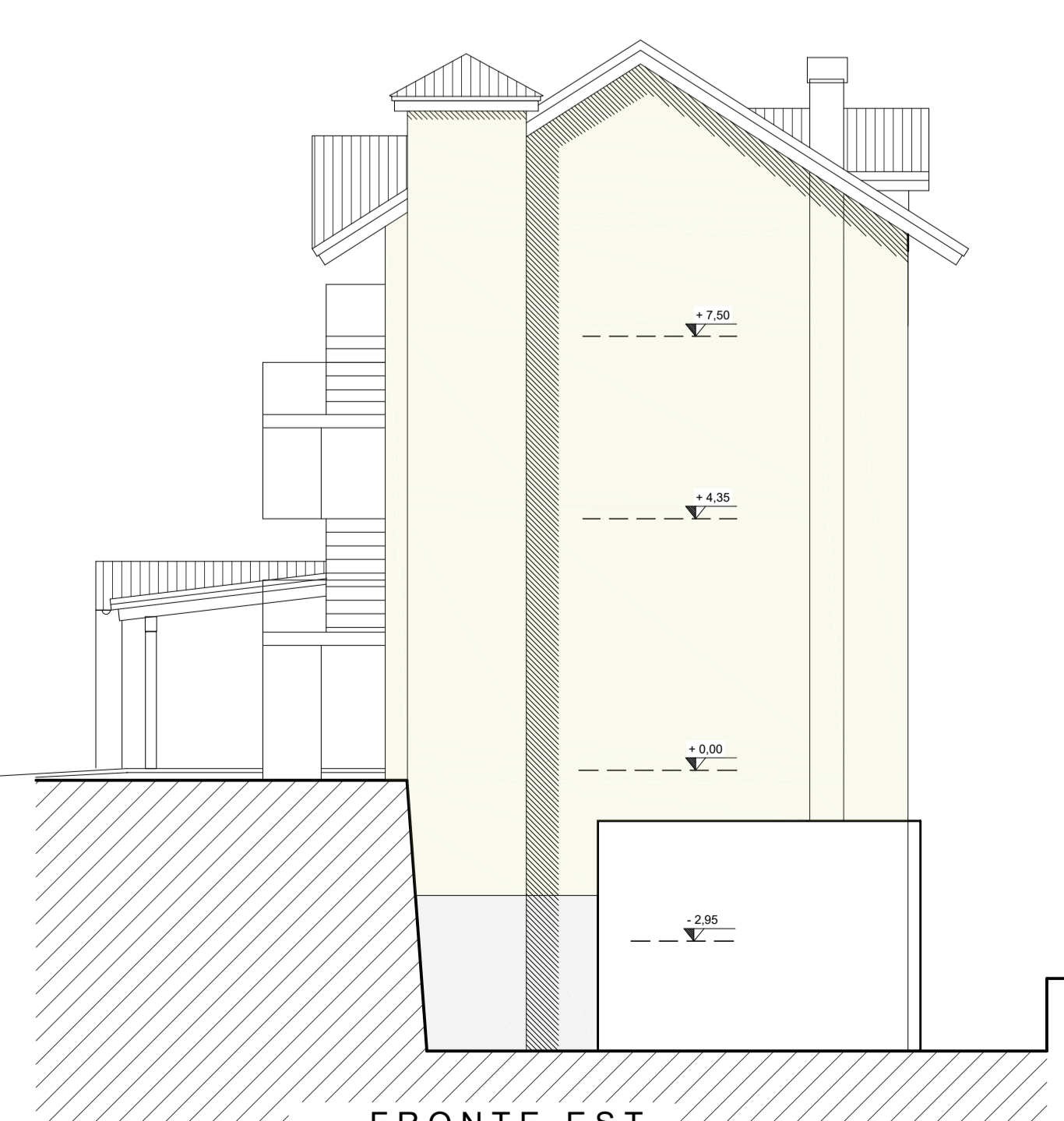

FRONTE EST

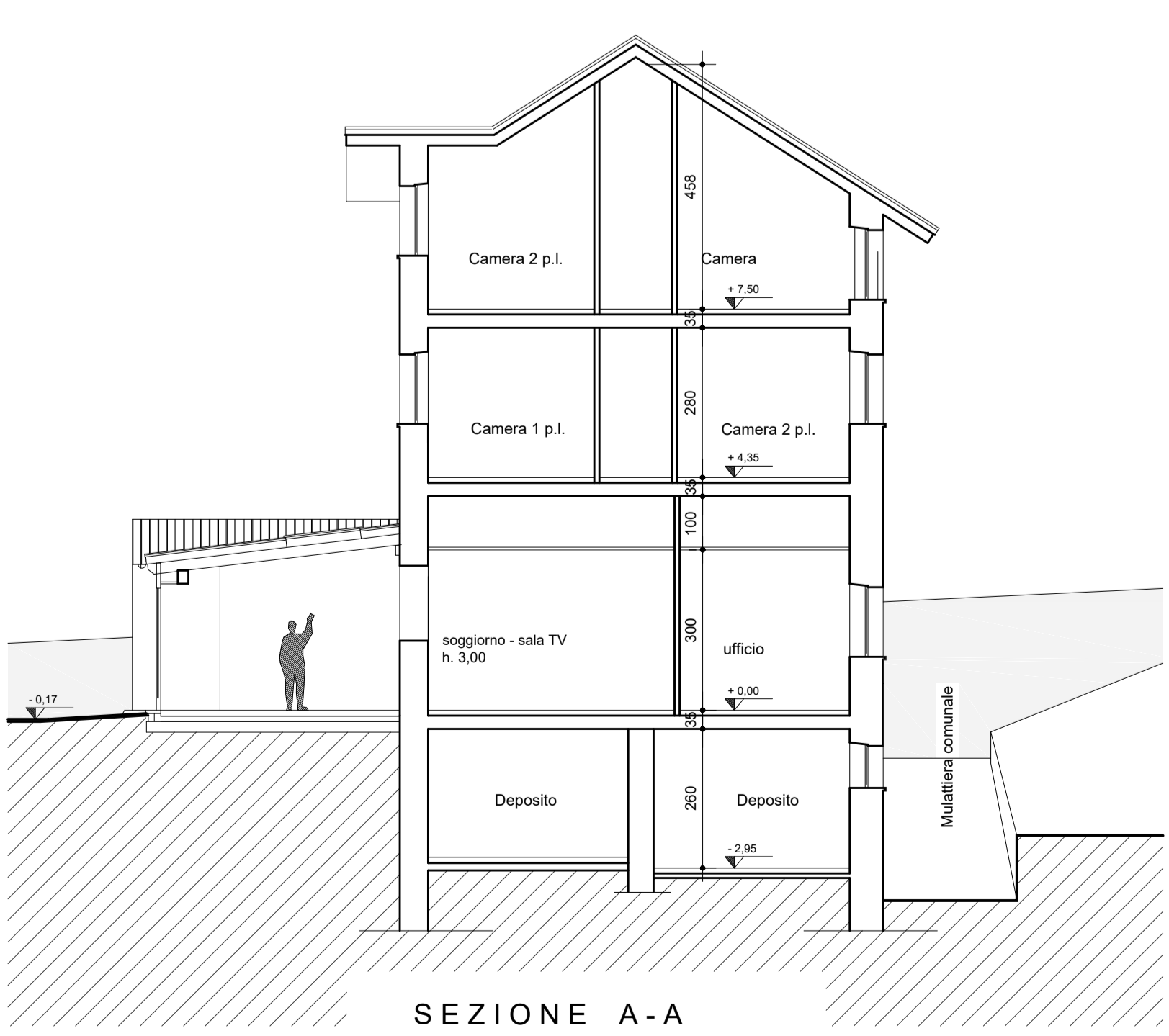

SEZIONE A-A

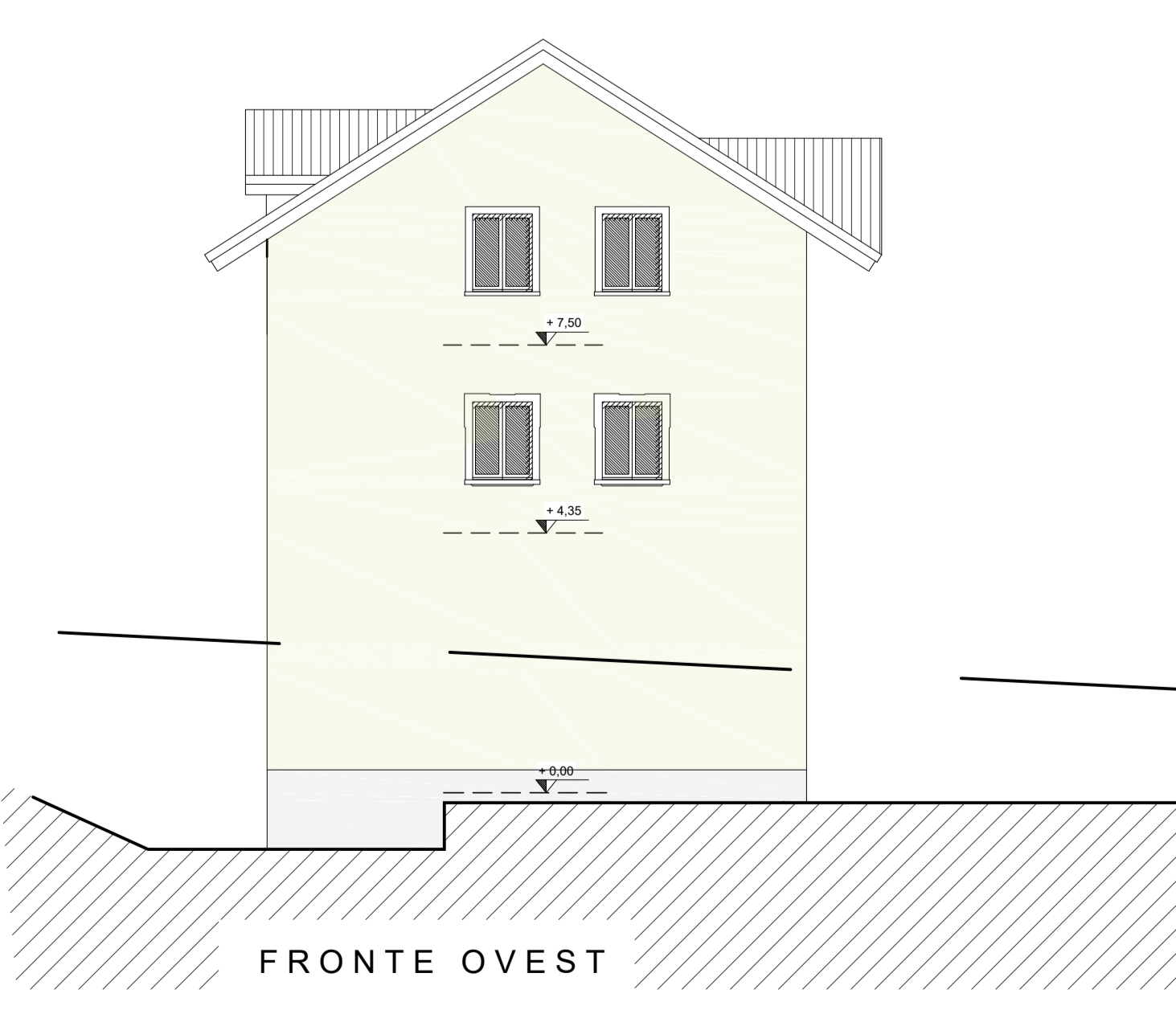

FRONTE OVEST

REGIONE PIEMONTE  
PROVINCIA DEL VCO  
**MONTESCHENO**

PDC  
**AMPLIAMENTO RSA MONTESCHENO**

committente:  
**LA BITTA COOP. SOCIALE ONLUS**

elaborato:  
**STATO PROGETTO EDIFICIO ESISTENTE**

- Pianta stato di progetto / esistente / raffronto
- Prospetti stato di progetto / esistente / raffronto
- Sezioni stato di progetto / esistente / raffronto

PROGETTISTI:

FRANCESCO SARAZZI ARCHITETTI  
RICCARDO GALLONE ARCHITETTI  
ANDREA FORNÈ ARCHITETTI

RSAMO

MONTESCHENO  
Via Sasso n.2  
provincia VCO  
dell'abitato NCEU  
F:35 M:3 S:--  
oggetto

scala  
1:--

numero  
**A02**

Villadossola 28/01/2022